

# Флаконы для роста

Каталог полимерной упаковки

Москва
2026

КОМПАНИЯ
БЕРИНГ

# СОДЕРЖАНИЕ


- О компании……3
- Флаконы и системы укупорки для косметических средств……6
- Флаконы и системы укупорки для товаров бытовой химии……22
- Банки для таблеток и драже, флаконы для жидких лекарственных форм, системы укупорки для фармацевтической упаковки……27
- Возможности декорирования……32
- Уникальные флаконы……34

# О КОМПАНИИ

Компания Беринг – команда экспертов в проектировании и производстве флаконов, которые более 25 лет воплощают в реальность идеи лидеров рынков и амбициозных стартапов в областях косметики, фармацевтики, бытовой химии и пищевой индустрии, чтобы помогать брендам расти.



## Полный цикл производства

Мы обеспечиваем полный цикл производства: от разработки дизайна до доставки готовой упаковки. Такой подход позволяет контролировать процесс на каждом этапе и предлагать клиентам индивидуальные решения их задач.



## Подтвержденное качество продукции

Вся наша продукция проходит строгий контроль качества на каждом этапе разработки и производства, это подтверждено международными сертификатами ISO 9001:2015 и FSSC 22000, что гарантирует стабильное качество и безопасность



## Современное оборудование

Мы инвестируем в современное оборудование для производства и декорирования флаконов, а также изготовления пресс-форм, что позволяет создавать сложные формы и уникальные дизайны



## Собственное производство и склады

Мы располагаем собственным производством и складами, что обеспечивает нам гибкость в управлении запасами и сроками доставки. Благодаря этому мы предлагаем конкурентные цены при неизменно высоком качестве

# ДОПОЛНИТЕЛЬНЫЕ УСЛУГИ

- Разрабатываем уникальные флаконы и изготавливаем пресс-формы — воплощаем идеи в реальность, подробнее об этом– на стр. 62
- Подбираем красители и окрашиваем флаконы и системы укупорки собственного производства в любой цвет по каталогу Pantone, RAL или предоставленному референсу
- Наносим многоцветную шелкотрафаретную печать (ШТП) на флаконы любой формы, подробнее о ШТП — на стр. 60.
- Доставляем в любой регион России. Возможен самовывоз

# ПРИМЕНЯЕМЫЕ ТЕХНОЛОГИИ

**Экструзионно- выдувное формование (EBM)** применяется для изготовления бутылок и канистр из полиэтилена

**Литье под давлением (IM)** используется для производства колпаков, крышек и мерных стаканов

**Инжекционно-выдувное формование (IBM)** применяется для выпуска флаконов из ПЭТ малого объема

**Инжекционно-выдувное формование со стадией вытяжки (ISBM)** используется для производства крупных и сложных флаконов из ПЭТ




**Полиэтилентерефталат /ПЭТ/PET –** прозрачный, легкий и ударопрочный, используется для бутылок и косметической упаковки




**Полиэтилен низкой плотности /высокого давления/ПЭНД** - гибкий и устойчивый к разрывам, подходит для мягкой упаковки.

## ОСНОВНЫЕ МАТЕРИАЛЫ

**Полиэтилен высокой плотности /низкого давления/ПНД-** прочный и химически стойкий материал, применяется для флаконов и канистр.




**Полипропилен/ПП -** термостойкий и жесткий материал, применяется для крышек и дозаторов



# ФЛАКОНЫ И СИСТЕМЫ УКУПОРКИ

# ДЛЯ КОСМЕТИЧЕСКИХ СРЕДСТВ

# BRILLA PET

## Бри́лла ПЭТ



Brilla 300-2



Brilla 300-3



Brilla 300

- Флаконы изготовлены из материала ПЭТ/PET (полиэтилентерефталат)
- Совместимы с любыми системами укупорки со стандартом горловины 28/410
- Базовые цвет флаконов – натуральный (прозрачный) и коричневый
- Декорирование: шелкография

| Название флакона | Техническое название | Объем продукта (мл) | Полный объем флакона (мл) | Размер горловины | Высота (мм) | Ширина (мм) | Глубина (мм) | Форма дна |
|---|---|---|---|---|---|---|---|---|
| Brilla 300 | ФПЭТ-300-01 | 300 | 330 | 28/410 | 124 | 94 | 50 | ⬭ |
| Brilla 300-2 | ФПЭТ-300-02 | 300 | 325 | 28/410 | 122 | 70 | 70 | ◯ |
| Brilla 300-3 | ФПЭТ-300-03 | 300 | 312 | 28/410 | 115 | 70 | 70 | ◯ |

Полные технические чертежи и декларации о соответствии предоставляются по запросу.

## Совместимые системы укупорки из нашего ассортимента



Флип-топ КП-23

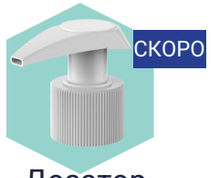


Дозатор DZ-28

# CUPULA PET

## Ку́пула ПЭТ

- Флаконы изготовлены из материала ПЭТ/PET (полиэтилентерефталат)
- Совместимы с любыми системами укупорки со стандартом горловины 24/410
- Базовые цвета флаконов – натуральный (прозрачный) и коричневый
- Декорирование: шелкография



Cupula Pet 150-2 | Cupula Pet 150 | Cupula Pet 100 | Cupula Pet 250 | Cupula Pet 200

| Название флакона | Техническое название | Объем продукта (мл) | Полный объем флакона (мл) | Размер горловины | Высота (мм) | Ширина (мм) | Глубина (мм) | Форма дна |
|---|---|---|---|---|---|---|---|---|
| Cupula Pet 100 | БТ1-100ПЭТ | 100 | 115 | 24/410 | 124 | 38 | 38 | ◯ |
| Cupula Pet 150 | БТ1-150ПЭТ | 150 | 166 | 24/410 | 138 | 43 | 43 | ◯ |
| Cupula Pet 150-2 | БТ3-150ПЭТ | 150 | 159 | 24/410 | 122 | 46 | 46 | ◯ |
| Cupula Pet 200 | БТ1-200ПЭТ | 200 | 216 | 24/410 | 150 | 47 | 47 | ◯ |
| Cupula Pet 250 | БТ1-250ПЭТ | 250 | 262 | 24/410 | 165 | 49 | 49 | ◯ |

Полные технические чертежи и декларации о соответствии предоставляются по запросу.

## Совместимые системы укупорки из нашего ассортимента



Флип-топ КП-24



Диск-топ КП-20




Дозатор DZ-24




Крышка-спрей Т-10

# LARGO PET

## Ла́рго ПЭТ



Largo Pet 150 | Largo Pet 200 | Largo Pet 100 | Largo Pet 250

- Флаконы изготовлены из материала ПЭТ/PET (полиэтилентерефталат)
- Совместимы с любыми системами укупорки со стандартом горловины 24/410
- Базовые цвета флаконов – натуральный (прозрачный) и коричневый
- Декорирование: шелкография

| Название флакона | Техническое название | Объем продукта (мл) | Полный объем флакона (мл) | Размер горловины | Высота (мм) | Ширина (мм) | Глубина (мм) | Форма дна |
|---|---|---|---|---|---|---|---|---|
| Largo Pet 100 | БТ2-100ПЭТ | 100 | 115 | 24/410 | 124 | 38 | 38 | ◯ |
| Largo Pet 150 | БТ2-150ПЭТ | 150 | 166 | 24/410 | 138 | 43 | 43 | ◯ |
| Largo Pet 200 | БТ2-200ПЭТ | 200 | 216 | 24/410 | 150 | 47 | 47 | ◯ |
| Largo Pet 250 | БТ2-250 ПЭТ | 250 | 262 | 24/410 | 165 | 49 | 49 | ◯ |

Полные технические чертежи и декларации о соответствии предоставляются по запросу.

## Совместимые системы укупорки из нашего ассортимента



Флип-топ КП-24



Диск-топ КП-20




Дозатор DZ-24




Крышка-спрей Т-10

# CUPULA ФЛАКОНЫ ДО 200МЛ

Ку́пула

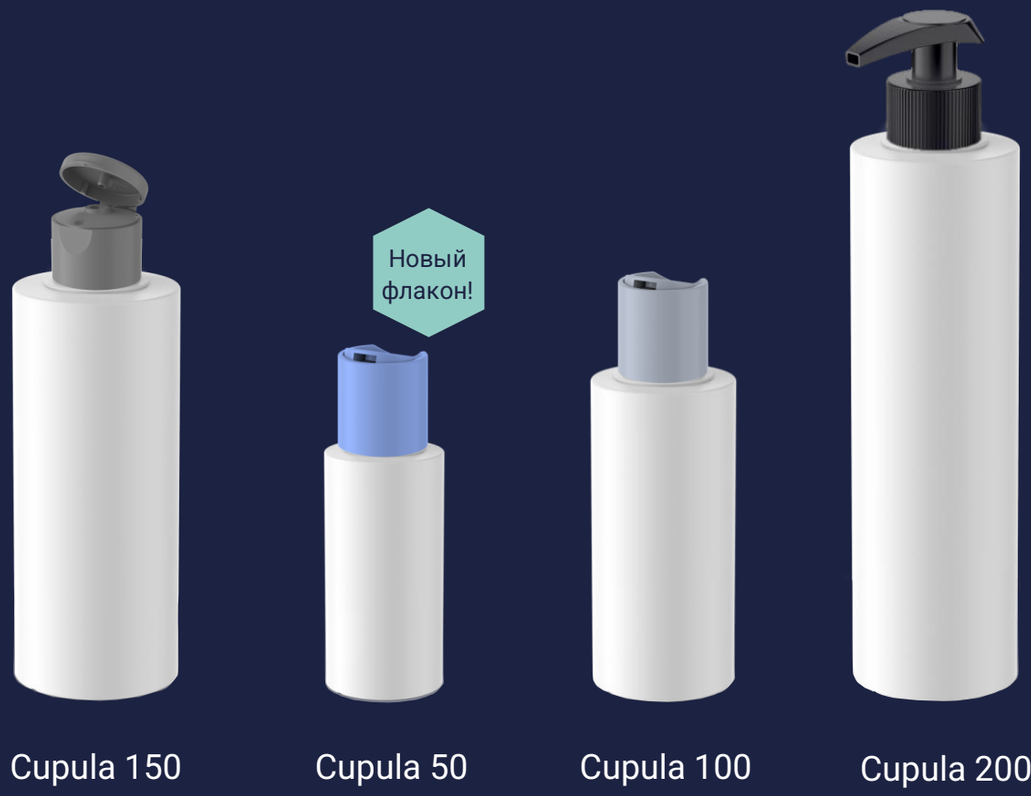


- Флаконы изготовлены из материала ПНД/HDPE (полиэтилен низкого давления)
- Совместимы с любыми системами укупорки со стандартом горловины 24/410
- Базовый цвет флаконов – белый или натуральный (полупрозрачный)
- Окрашивание в любой цвет при заказе от 20 000 штук
- Декорирование: шелкография

| Название флакона | Техническое название | Объем продукта (мл) | Полный объем флакона (мл) | Размер горловины | Высота (мм) | Ширина (мм) | Глубина (мм) | Форма дна |
|---|---|---|---|---|---|---|---|---|
| Cupula 50 | БТ1-50 | 50 | 60 | 24/410 | 85 | 34 | 34 | ◯ |
| Cupula 100 | БТ2-100 | 100 | 115 | 24/410 | 108 | 41 | 41 | ◯ |
| Cupula 150 | ФП-160 | 150 | 160 | 24/410 | 128 | 45 | 45 | ◯ |
| Cupula 200 | БТ1-200 | 200 | 223 | 24/410 | 169 | 45 | 45 | ◯ |

Полные технические чертежи и декларации о соответствии предоставляются по запросу.

## Совместимые системы укупорки из нашего ассортимента


Флип-топ КП-24


Диск-топ КП-20



Дозатор DZ-24



Крышка-спрей Т-10

# CUPULA ФЛАКОНЫ 250-400 МЛ

Ку́пула



Cupula 250-1 | Cupula 300 | Cupula 400 | Cupula 250 | Cupula 300-2

- Флаконы изготовлены из материала ПНД/HDPE (полиэтилен низкого давления)
- Совместимы с любыми системами укупорки со стандартными горловины 24/410
- Базовый цвет флаконов – белый или натуральный (полупрозрачный)
- Окрашивание в любой цвет при заказе от 20 000 штук
- Декорирование: шелкография

| Название флакона | Техническое название | Объем продукта (мл) | Полный объем флакона (мл) | Размер горловины | Высота (мм) | Ширина (мм) | Глубина (мм) | Форма дна |
|---|---|---|---|---|---|---|---|---|
| Cupula 250 | БТ2-250 | 250 | 270 | 24/410 | 185 | 47 | 47 | ◯ |
| Cupula 250-1 | БТ4-250 | 250 | 270 | 24/410 | 148 | 53 | 53 | ◯ |
| Cupula 300 | ФП-300 | 300 | 309 | 24/410 | 104 | 70 | 70 | ◯ |
| Cupula 300-2 | БТ1-1-300 | 300 | 340 | 24/410 | 145 | 58 | 58 | ◯ |
| Cupula 400 | БТ1-400 | 400 | 435 | 24/410 | 184 | 60 | 60 | ◯ |

Полные технические чертежи и декларации о соответствии предоставляются по запросу.

## Совместимые системы укупорки из нашего ассортимента

Со стандартом горловины 24/410:



Флип-топ КП-24



Диск-топ КП-20




Дозатор DZ-24




Крышка-спрей Т-10

# CUPULA ФЛАКОНЫ >500 МЛ

Ку́пула



Cupula 750



Cupula 1000



Cupula 500

- Флаконы изготовлены из материала ПНД/HDPE (полиэтилен низкого давления)
- Совместимы с любыми системами укупорки со стандартными горловины 24/410 или 28/410
- Базовый цвет флаконов – белый или натуральный (полупрозрачный)
- Окрашивание в любой цвет при заказе от 20 000 штук
- Декорирование: шелкография

| Название флакона | Техническое название | Объем продукта (мл) | Полный объем флакона (мл) | Размер горловины | Высота (мм) | Ширина (мм) | Глубина (мм) | Форма дна |
|---|---|---|---|---|---|---|---|---|
| Cupula 500 | ФП-500 | 500 | 534 | 28/410 | 124 | 84 | 84 | ◯ |
| Cupula 750 | БТІ-2-750 | 750 | 824 | 28/410 | 177 | 84 | 84 | ◯ |
| Cupula 1000 | БТІ-2-1000 | 1000 | 1080 | 28/410 | 228 | 84 | 84 | ◯ |

Полные технические чертежи и декларации о соответствии предоставляются по запросу.

## Совместимые системы укупорки из нашего ассортимента

Со стандартом горловины 28/410:



Флип-топ КП-23




Дозатор DZ-28

# LARGO ФЛАКОНЫ ≤200 МЛ

Ла́рго



Largo 100 Largo 150 Largo 50 Largo 200

- Флаконы изготовлены из материала ПНД/HDPE (полиэтилен низкого давления)
- Совместимы с любыми системами укупорки со стандартом горловины 24/410
- Базовый цвет флаконов – белый или натуральный (полупрозрачный)
- Окрашивание в любой цвет при заказе от 20 000 штук
- Декорирование: шелкография

| Название флакона | Техническое название | Объем продукта (мл) | Полный объем флакона (мл) | Размер горловины | Высота (мм) | Ширина (мм) | Глубина (мм) | Форма дна |
|---|---|---|---|---|---|---|---|---|
| Largo 50 | БТ-02-50 | 50 | 62 | 24/410 | 78 | 37 | 37 | ◯ |
| Largo 100 | БТ1-100 | 100 | 110 | 24/410 | 115 | 41 | 41 | ◯ |
| Largo 150 | ФП-150 | 150 | 166 | 24/410 | 140 | 44 | 44 | ◯ |
| Largo 200 | ФП-210 | 200 | 210 | 24/410 | 160 | 46 | 46 | ◯ |

Полные технические чертежи и декларации о соответствии предоставляются по запросу.

## Совместимые системы укупорки из нашего ассортимента



Флип-топ КП-24



Диск-топ КП-20




Дозатор DZ-24




Крышка-спрей Т-10

# LARGO ФЛАКОНЫ >200 МЛ

Ла́рго



Largo 300 Largo 250 Largo 400

- Флаконы изготовлены из материала ПНД/HDPE (полиэтилен низкого давления)
- Совместимы с любыми системами укупорки со стандартом горловины 24/410
- Базовый цвет флаконов – белый или натуральный (полупрозрачный)
- Окрашивание в любой цвет при заказе от 20 000 штук
- Декорирование: шелкография

| Название флакона | Техническое название | Объем продукта (мл) | Полный объем флакона (мл) | Размер горловины | Высота (мм) | Ширина (мм) | Глубина (мм) | Форма дна |
|---|---|---|---|---|---|---|---|---|
| Largo 250 | БТ1-250 | 250 | 290 | 24/410 | 176 | 51 | 51 | ◯ |
| Largo 300 | БТ1-300 | 300 | 320 | 24/410 | 183 | 52 | 52 | ◯ |
| Largo 400 | Ф1-400 | 400 | 425 | 24/410 | 213 | 56 | 56 | ◯ |

Полные технические чертежи и декларации о соответствии предоставляются по запросу.

## Совместимые системы укупорки из нашего ассортимента



Флип-топ КП-24



Диск-топ КП-20




Дозатор DZ-24




Крышка-спрей Т-10

# ESCUMA

## Эску́ма




- Флаконы изготовлены из материала ПНД/HDPE (полиэтилен низкого давления)
- Совместимы с любыми системами укупорки со стандартом горловины 43/410
- Базовый цвет флаконов – белый или натуральный (полупрозрачный)
- Окрашивание в любой цвет при заказе от 20 000 штук
- Декорирование: шелкография

| Название флакона | Техническое название | Объем продукта (мл) | Полный объем флакона (мл) | Размер горловины | Высота (мм) | Ширина (мм) | Глубина (мм) | Форма дна |
|---|---|---|---|---|---|---|---|---|
| Escuma 125 | БНІ-1-155 | 125 | 155 | 43/410 | 100 | 48 | 48 | ◯ |
| Escuma 160 | БНІ-2-200 | 160 | 210 | 43/410 | 136 | 48 | 48 | ◯ |
| Escuma 200 | БНІ-1-270 | 200 | 270 | 43/410 | 166 | 49 | 49 | ◯ |
| Escuma 250 | БН3-1-250 | 250 | 330 | 43/410 | 125 | 85 | 56 | ⬭ |
| Escuma 500 | БН4-500 | 500 | 565 | 43/410 | 143 | 80 | 80 | ◯ |

Полные технические чертежи и декларации о соответствии предоставляются по запросу.

## Совместимые системы укупорки из нашего ассортимента



Пенообразо-ватель



Крышка КП-21

# LEAF

## Ли́ф

Новый флакон!



Leaf 500



Leaf 250

- Флаконы изготовлены из материала ПНД/HDPE (полиэтилен низкого давления)
- Совместимы с любыми системами укупорки со стандартом горловины 24/410 или 28/410
- Базовый цвет флаконов – белый или натуральный (полупрозрачный)
- Окрашивание в любой цвет при заказе от 20 000 штук
- Декорирование: шелкография

| Название флакона | Техническое название | Объем продукта (мл) | Полный объем флакона (мл) | Размер горловины | Высота (мм) | Ширина (мм) | Глубина (мм) | Форма дна |
|---|---|---|---|---|---|---|---|---|
| Leaf 250 | БТ15-250 | 250 | 270 | 24/410 | 142 | 71 | 34 | |
| Leaf 500 | БТ15-500 | 500 | 580 | 28/410 | 170 | 85 | 45 | |

Полные технические чертежи и декларации о соответствии предоставляются по запросу.

## Совместимые системы укупорки из нашего ассортимента

Со стандартом горловины 24/410:



Флип-топ КП-24



Диск-топ КП-20




Дозатор DZ-24




Крышка-спрей Т-10

Со стандартом горловины 28/410:



Флип-топ КП-23




Дозатор DZ-28

# OLPA

## Óлпа

Новый флакон!



Olpa 100

- Флаконы изготовлены из материала ПНД/HDPE (полиэтилен низкого давления)
- Совместимы с любыми системами укупорки со стандартом горловины 24/410
- Базовый цвет флаконов – белый или натуральный (полупрозрачный)
- Окрашивание в любой цвет при заказе от 20 000 штук
- Декорирование: шелкография

| Название флакона | Техническое название | Объем продукта (мл) | Полный объем флакона (мл) | Размер горловины | Высота (мм) | Ширина (мм) | Глубина (мм) | Форма дна |
|---|---|---|---|---|---|---|---|---|
| Olpa 100 | | 100 | | 24/410 | 88 | 48 | 48 | ◯ |

Полные технические чертежи и декларации о соответствии предоставляются по запросу.

### Совместимые системы укупорки из нашего ассортимента



Флип-топ КП-24



Диск-топ КП-20




Дозатор DZ-24




Крышка-спрей T-10

# CASA, GERRA

## Ка́за, Дже́рра



Casa 250 Casa 400 Gerra 1000 Gerra 300 Gerra 500

- Флаконы изготовлены из материала ПНД/HDPE (полиэтилен низкого давления)
- Совместимы с любыми системами укупорки со стандартом горловины 24/410 или 28/410
- Базовый цвет флаконов – белый или натуральный (полупрозрачный)
- Окрашивание в любой цвет при заказе от 20 000 штук
- Декорирование: шелкография

| Название флакона | Техническое название | Объем продукта (мл) | Полный объем флакона (мл) | Размер горловины | Высота (мм) | Ширина (мм) | Глубина (мм) | Форма дна |
|---|---|---|---|---|---|---|---|---|
| Casa 250 | БТ7-250 | 250 | 265 | 24/410 | 130 | 57 | 57 | ○ |
| Casa 400 | БТ2-400 | 400 | 415 | 24/410 | 150 | 66 | 66 | ○ |
| Gerra 300 | БТ1-3-300 | 300 | 315 | 24/410 | 169 | 58 | 58 | ○ |
| Gerra 500 | БТ1-3-500 | 500 | 530 | 28/410 | 207 | 66 | 66 | ○ |
| Gerra 1000 | БТ1-3-1000 | 1000 | 1025 | 28/410 | 254 | 85 | 85 | |

Полные технические чертежи и декларации о соответствии предоставляются по запросу.

## Совместимые системы укупорки из нашего ассортимента

Со стандартом горловины 24/410:



Флип-топ КП-24



Диск-топ КП-20




Дозатор DZ-24




Крышка-спрей Т-10

Со стандартом горловины 28/410:



Флип-топ КП-23




Дозатор DZ-28

# ESPASA, FLAMENCO, BALA

Эспа́са, Фламе́нко, Ба́ла



Espasa 250 Flamenco 250 Bala 250

- Совместимы с любыми системами укупорки со стандартом горловины 24/410
- Базовый цвет флаконов – белый или натуральный (полупрозрачный)
- Окрашивание в любой цвет при заказе от 20 000 штук
- Декорирование: шелкография

| Название флакона | Техническое название | Объем продукта (мл) | Полный объем флакона (мл) | Размер горловины | Высота (мм) | Ширина (мм) | Глубина (мм) | Форма дна |
|---|---|---|---|---|---|---|---|---|
| Espasa 250 | БТ6-250 | 250 | 270 | 24/410 | 162 | 51 | 51 | ◯ |
| Flamenco 250 | БТ5-250 | 250 | 268 | 24/410 | 155 | 58 | 58 | ◯ |
| Bala 250 | БТ3-250 | 250 | 270 | 24/410 | 195 | 47 | 47 | ◯ |

Полные технические чертежи и декларации о соответствии предоставляются по запросу.

## Совместимые системы укупорки из нашего ассортимента



Флип-топ КП-24



Диск-топ КП-20




Дозатор DZ-24




Крышка-спрей Т-10

# ONA, RONDA

Óна, Рóнда



Ona 1000 Ona 200 Ronda 500 Ronda 1000

- Флаконы изготовлены из материала ПНД/HDPE (полиэтилен низкого давления)
- Совместимы с любыми системами укупорки со стандартом горловины 24/410 или 28/410
- Базовый цвет флаконов – белый или натуральный (полупрозрачный)
- Окрашивание в любой цвет при заказе от 20 000 штук
- Декорирование: шелкография

| Название флакона | Техническое название | Объем продукта (мл) | Полный объем флакона (мл) | Размер горловины | Высота (мм) | Ширина (мм) | Глубина (мм) | Форма дна |
|---|---|---|---|---|---|---|---|---|
| Ona 200 | ФП-215 | 200 | 215 | 24/410 | 132 | 53 | 53 | ◯ |
| Ona 1000 | Ф11-1000 | 1000 | 1035 | 28/410 | 222 | 85 | 85 | ◯ |
| Ronda 500 | БТ-1-500 | 500 | 515 | 28/410 | 177 | 69 | 69 | ◯ |
| Ronda 1000 | Ф10 -1000 | 1000 | 1050 | 28/410 | 238 | 82 | 82 | ◯ |

Полные технические чертежи и декларации о соответствии предоставляются по запросу.

## Совместимые системы укупорки из нашего ассортимента

Со стандартом горловины 24/410:



Флип-топ КП-24



Диск-топ КП-20




Дозатор DZ-24




Крышка-спрей Т-10

Со стандартом горловины 28/410:



Флип-топ КП-23




Дозатор DZ-28

# CELLO, OLIVER

## Се́лло, О́ливер



Cello 250



Oliver 250

- Флаконы изготовлены из материала ПНД/HDPE (полиэтилен низкого давления)
- Совместимы с любыми системами укупорки со стандартом горловины 24/410
- Базовый цвет флаконов – белый или натуральный (полупрозрачный)
- Окрашивание в любой цвет при заказе от 20 000 штук
- Декорирование: шелкография

| Название флакона | Техническое название | Объем продукта (мл) | Полный объем флакона (мл) | Размер горловины | Высота (мм) | Ширина (мм) | Глубина (мм) | Форма дна |
|---|---|---|---|---|---|---|---|---|
| Cello 250 | БТ11-250 | 250 | 268 | 24/410 | 173 | 62 | 39 | |
| Oliver 250 | Ф13-250 | 250 | 270 | 24/410 | 160 | 72 | 37 | |

Полные технические чертежи и декларации о соответствии предоставляются по запросу.

## Совместимые системы укупорки из нашего ассортимента



Флип-топ КП-24



Диск-топ КП-20




Дозатор DZ-24




Крышка-спрей Т-10

# MIDA

Мúда



Mida 150 Mida 100 Mida 125

- Флаконы изготовлены из материала ПЭ/PE (полиэтилен)
- Совместимы с крышками КП-125.1 и КП-125 (нестандартный размер горловины)
- Базовый цвет флаконов – белый или натуральный (полупрозрачный)
- Окрашивание в любой цвет при заказе от 20 000 штук
- Декорирование: шелкография

| Название флакона | Техническое название | Объем продукта (мл) | Полный объем флакона (мл) | Размер горловины | Высота (мм) | Ширина (мм) | Глубина (мм) | Форма дна |
|---|---|---|---|---|---|---|---|---|
| Mida 100 | ФК-100 | 100 | 103 | нестандарт | 100 | 42 | 42 | ◯ |
| Mida 125 | ФК-125 | 125 | 128 | нестандарт | 118 | 42 | 42 | ◯ |
| Mida 150 | ФК-150 | 150 | 180 | нестандарт | 128 | 48 | 48 | ◯ |

Полные технические чертежи и декларации о соответствии предоставляются по запросу.

## Совместимые системы укупорки из нашего ассортимента



Крышка-капельница КП-125



Крышка КП-125.1

# NADO

## Надó



Nado 85 Nado 70 Nado 50

- Флаконы изготовлены из материала ПНД/HDPE (полиэтилен низкого давления)
- Совместимы с  крышкой КП-18 (нестандартный размер горловины
- Базовый цвет флаконов – белый или натуральный (полупрозрачный)
- Окрашивание в любой цвет при заказе от 20 000 штук
- Декорирование: шелкография

| Название флакона | Техническое название | Объем продукта (мл) | Полный объем флакона (мл) | Размер горловины | Высота (мм) | Ширина (мм) | Глубина (мм) | Форма дна |
|---|---|---|---|---|---|---|---|---|
| Nado 50 | БТІ-01-50 | 50 | 60 | нестандарт | 84 | 36 | 36 | ◯ |
| Nado 70 | БТІ-01-70 | 70 | 76 | нестандарт | 99 | 36 | 36 | ◯ |
| Nado 85 | БТІ-01-85 | 85 | 92 | нестандарт | 116 | 36 | 36 | ◯ |

Полные технические чертежи и декларации о соответствии предоставляются по запросу.

## Совместимые системы укупорки из нашего ассортимента



Крышка КП-18

# СИСТЕМЫ УКУПОРКИ

## Для косметических средств

### СИСТЕМЫ УКУПОРКИ СОБСТВЕННОГО ПРОИЗВОДСТВА


Флип-топ КП-24


Диск-топ КП-20


Флип-топ КП-23


Крышка КП-21


Крышка-капельница КП-125


Крышка КП-125.1


Крышка КП-18

| Название системы | Размер горловины | Высота (мм) | Диаметр (мм) | Совместимые флаконы |
|---|---|---|---|---|
| Флип-топ КП-24 | 24/410 | 29 | 28 | Флаконы менее 500мл всех линеек, кроме Escuma, Mida и Nado |
| Диск-топ КП-20 | 24/410 | 24 | 27 | Флаконы менее 500мл всех линеек, кроме Escuma, Mida и Nado |
| Флип-топ КП-23 | 28/410 | 25 | 31 | Флаконы более 500мл всех линеек, кроме Escuma, Mida и Nado |
| Крышка КП-21 | 42/410 | 21 | 48 | Флаконы линейки Escuma. |
| Крышка-капельница КП-125 | нестандарт | 52 | 28 | Флаконы линейки Mida |
| Крышка КП-125.1 | нестандарт | 17 | 27 | Флаконы линейки Mida |
| Крышка КП-18 | нестандарт | 20 | 25 | Флаконы линейки Nado |

## ИМПОРТНЫЕ СИСТЕМЫ УКУПОРКИ


Дозатор-пенообразователь


СКОРО
Дозатор DZ-24


СКОРО
Крышка-спрей Т-10


СКОРО
Дозатор DZ-28

| Название системы | Размер горловины | Высота* (мм) | Диаметр (мм) | Совместимые флаконы |
|---|---|---|---|---|
| Дозатор-пенообразова-тель | 42/410 | 49 | 42 | Флаконы линейки Escuma. |
| Крышка-дозатор DZ-24 | 24/410 | 32 | 27 | Флаконы менее 500мл всех линеек, кроме Escuma, Mida и Nado |
| Крышка-спрей Т-10 | 24/410 | 30 | 27 | Флаконы менее 500мл всех линеек, кроме Escuma, Mida и Nado |
| Крышка-дозатор DZ-28 | 28/410 | 32 | 31 | Флаконы более 500мл всех линеек, кроме Escuma, Mida и Nado |

*Приведена высота видимой части систем укупорки

- Системы укупорки изготовлены из материала ПП/PP (полипропилен), в пенообразователях, дозаторах и спреях также могут быть полиэтиленовые и металлические детали.
- Базовый цвет систем укупорки – белый.
- Системы укупорки собственного производства могут быть окрашены в любой цвет при заказе от 50 000 штук.
- Возможность и минимальную партию для окрашивания импортных систем укупорки уточняйте с менеджером.
- Полные технические чертежи и декларации о соответствии предоставляются по запросу.

# ФЛАКОНЫ И СИСТЕМЫ УКУПОРКИ

# ДЛЯ ТОВАРОВ БЫТОВОЙ ХИМИИ

# BASIC

## Б’эйсик




- Флаконы изготовлены из материала ПНД/HDPE (полиэтилен низкого давления)
- Совместимые системы укупорки собственного производства указаны в графе Подходящие крышки.
- Базовый цвет флаконов – белый или натуральный (полупрозрачный)
- Окрашивание в любой цвет при заказе от 20 000 штук
- Декорирование: шелкография

| Название флакона | Техническое название | Объем продукта (мл) | Полный объем флакона (мл) | Походящие системы укупорки | Высота (мм) | Ширина (мм) | Глубина (мм) | Форма дна |
|---|---|---|---|---|---|---|---|---|
| BASIC 1000 | БТФ-1-1000 | 1000 | 1100 | КП-22 | 238 | 80 | 80 | ▭ |
| BASIC 750 | БТIII-3-750 | 750 | 800 | КП-15 | 261 | 90 | 60 | ⬭ |
| BASIC 1000-P | БТIII-1-1000 | 1000 | 1080 | КП-22 | 268 | 103 | 70 | ⬭ |
| BASIC 500-K | БТIII-2-500 | 500 | 540 | триггер | 211 | 105 | 51 | ⬭ |
| BASIC 500-Ж | БТIII-1-500 | 500 | 530 | КП-14 | 192 | 88 | 64 | ⬭ |

Полные технические чертежи и декларации о соответствии предоставляются по запросу.

## Совместимые системы укупорки из нашего ассортимента


Крышка КП-22


Флип-топ КП-23 (28/410)



Дозатор DZ-28 (28/410)

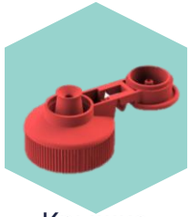
Крышка КП-14

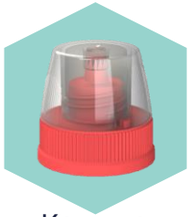
Крышка КП-15

# CLASSIC

## Классúк



CLASSIC 500-Ж CLASSIC 1000-Р CLASSIC 500-К

- Флаконы изготовлены из материала ПНД/HDPE (полиэтилен низкого давления)
- Совместимые системы укупорки собственного производства указаны в графе Подходящие крышки.
- Базовый цвет флаконов – белый или натуральный (полупрозрачный)
- Окрашивание в любой цвет при заказе от 20 000 штук
- Декорирование: шелкография

| Название флакона | Техническое название | Объем продукта (мл) | Полный объем флакона (мл) | Походящие системы укупорки | Высота (мм) | Ширина (мм) | Глубина (мм) | Форма дна |
|---|---|---|---|---|---|---|---|---|
| CLASSIC 1000-Р | БТ19-1000 | 1000 | 1100 | КП-22 | 233 | 141 | 62 | ⬭ |
| CLASSIC 500-К | БТ19-500 | 500 | 600 | 28/410 | 238 | 103 | 47 | ⬭ |
| CLASSIC 500-Ж | БТ19-500-2 | 500 | 530 | КП-14 | 196 | 92 | 54 | ⬭ |

Полные технические чертежи и декларации о соответствии предоставляются по запросу.

## Совместимые системы укупорки из нашего ассортимента



Крышка КП-22



Флип-топ КП-23 (28/410)




Дозатор DZ-28 (28/410)



Крышка КП-14

# MODERN

## Моде́рн



MODERN 1000-P MODERN 500-K MODERN 500-Ж

- Флаконы изготовлены из материала ПНД/HDPE (полиэтилен низкого давления)
- Совместимые системы укупорки собственного производства указаны в графе Подходящие крышки.
- Базовый цвет флаконов – белый или натуральный (полупрозрачный)
- Окрашивание в любой цвет при заказе от 20 000 штук
- Декорирование: шелкография

| Название флакона | Техническое название | Объем продукта (мл) | Полный объем флакона (мл) | Походящие системы укупорки | Высота (мм) | Ширина (мм) | Глубина (мм) | Форма дна |
|---|---|---|---|---|---|---|---|---|
| MODERN 1000-P | БТ20-1000 | 1000 | 1050 | КП-22 | 231 | 120 | 65 | ⬭ |
| MODERN 500-K | БТ20-500 | 500 | 520 | 28/410 | 207 | 95 | 50 | ⬭ |
| MODERN 500-Ж | БТ20-500-2 | 500 | 520 | 28/410 | 182 | 90 | 50 | ⬭ |

Полные технические чертежи и декларации о соответствии предоставляются по запросу.

## Совместимые системы укупорки из нашего ассортимента



Крышка КП-22



Флип-топ КП-23 (28/410)




Дозатор DZ-28 (28/410)

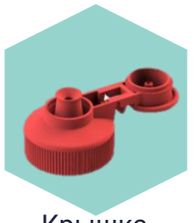

Крышка КП-14

# АСИММЕТРИЯ



- Флаконы изготовлены из материала ПНД/HDPE (полиэтилен низкого давления)
- Совместим с крышкой КП-22 (мерный стаканчик)
- Базовый цвет флакона – белый, базовый цвет крышки – белый или натуральный
- Окрашивание в любой цвет при заказе от 20 000 штук.
- Декорирование: шелкография

| Название флакона | Техническое название | Объем продукта (мл) | Полный объем флакона (мл) | Походящие системы укупорки | Высота (мм) | Ширина (мм) | Глубина (мм) | Форма дна |
|---|---|---|---|---|---|---|---|---|
| АСИММЕТ-РИЯ 1000-Р | БТ23-1000 | 1000 | 1072 | КП-22 | 215 | 115 | 67 | |

Полные технические чертежи и декларации о соответствии предоставляются по запросу.

## Совместимые системы укупорки из нашего ассортимента

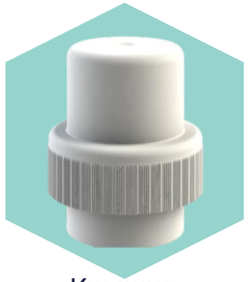

Крышка КП-22

# БАНКИ ДЛЯ ТАБЛЕТОК И ДРАЖЕ

# ФЛАКОНЫ ДЛЯ ЖИДКИХ ЛЕКАРСТВЕННЫХ ФОРМ

# СИСТЕМЫ УКУПОРКИ ДЛЯ ФАРМАЦЕВТИЧЕСКОЙ УПАКОВКИ

# БАНКИ ДЛЯ УПАКОВКИ ТАБЛЕТОК И ДРАЖЕ

С укупорочными крышками с контролем первого вскрытия

- Банки изготовлены из материала ПНД/HDPE (полиэтилен низкого давления), крышки – из полиэтилена
- Все банки комплектуются подходящими крышками собственного производства.
- Базовый цвет банок и крышек – белый
- Окрашивание в любой цвет при заказе от 50 000 штук
- Декорирование: шелкография



БП-1-75 БП-1-30 БП-1-10 БП-1-100

| Техническое название | Объем продукта (мл) | Полный объем флакона (мл) | Подходящая крышка | Высота банки без крышки (мм) | Диаметр банки (мм) | Форма дна банки |
|---|---|---|---|---|---|---|
| Банка БП-1-10 | 10 | 19 | КП-1.2.1 | 46 | 28 | ◯ |
| Банка БП-1-30 | 30 | 37 | КП-1.2 | 49 | 37 | ◯ |
| Банка БП-1-75 | 75 | 92 | КП-3.1 | 70 | 45 | ◯ |
| Банка БП-1-100 | 100 | 117 | КП-3.1 | 86 | 45 | ◯ |

Полные технические чертежи и декларации о соответствии предоставляются по запросу.

# БАНКИ ДЛЯ УПАКОВКИ ТАБЛЕТОК И ДРАЖЕ

С резьбовыми крышками с контролем первого вскрытия



БП-75-01



БП-25



БП-100-01



БП-50-01



БП-35-01



БП-40

- Банки изготовлены из материала ПНД/HDPE (полиэтилен низкого давления), крышки – из полиэтилена
- Все банки комплектуются подходящими крышками собственного производства.
- Базовый цвет банок и крышек – белый
- Окрашивание в любой цвет при заказе от 50 000 штук
- Декорирование: шелкография

| Техническое название | Объем продукта (мл) | Полный объем флакона (мл) | Подходящая крышка | Высота банки без крышки (мм) | Диаметр банки (мм) | Форма дна банки |
|---|---|---|---|---|---|---|
| Банка БП-25 | 25 | 35 | КП-1.1.2 | 49 | 36 | ◯ |
| Банка БП-35-01 | 35 | 57 | КП-12 | 46 | 48 | ◯ |
| Банка БП-40 | 40 | 48 | КП-1.1.2 | 62 | 48 | ◯ |
| Банка БП-50-01 | 50 | 87 | КП-12 | 64 | 48 | ◯ |
| Банка БП-75-01 | 75 | 103 | КП-12 | 74 | 48 | ◯ |
| Банка БП-100-01 | 100 | 125 | КП-12 | 88 | 48 | ◯ |

Полные технические чертежи и декларации о соответствии предоставляются по запросу.

# БАНКИ ДЛЯ УПАКОВКИ ТАБЛЕТОК И ДРАЖЕ

С резьбовыми крышками без контролем первого вскрытия



БП-210

С резьбовыми крышками без контроля первого вскрытия с возможностью использования мембраны под индукционную запайку



БП-150СС БП-350 БП-165 БП-120сс

- Банки изготовлены из материала ПНД/HDPE (полиэтилен низкого давления), крышки – из полиэтилена
- Все банки комплектуются подходящими крышками собственного производства.
- Базовый цвет банок и крышек – белый
- Окрашивание в любой цвет при заказе от 50 000 штук
- Декорирование: шелкография

| Техническое название | Объем продукта (мл) | Полный объем флакона (мл) | Подходящая крышка | Высота банки без крышки (мм) | Диаметр банки (мм) | Форма дна банки |
|---|---|---|---|---|---|---|
| БП-165 | 165 | 173 | КП-6.1 | 101 | 51 | ◯ |
| БП-210 | 210 | 292 | КП-8.1 | 112 | 63 | ◯ |
| БП-120СС | 120 | 138 | КП-4.1 | 87 | 51 | ◯ |
| БП-150СС | 150 | 171 | КП-4.1 | 94 | 55 | ◯ |
| БП-350 | 350 | 380 | КП-6.1 | 119 | 70 | ◯ |
| | | | | | | ◯ |

Полные технические чертежи и декларации о соответствии предоставляются по запросу.

# БАНКИ И ПЕНАЛ ДЛЯ УПАКОВКИ ТАБЛЕТОК

С резьбовыми крышками с контролем первого вскрытия и без, пенал с пробкой



БП-30



ПП-5



БП-10



БП-60КК

# ФЛАКОНЫ ДЛЯ ЖИДКИХ ЛЕКАРСТВЕННЫХ ФОРМ

С резьбовыми крышками с контролем первого вскрытия и с мерным колпаком



БПІ-10ПЭТ

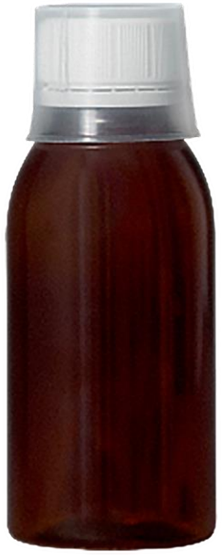

ФПЭТ-100.01

- Банки изготовлены из материала ПНД/HDPE (полиэтилен низкого давления) , крышки – из полиэтилена.
- Материал флаконов - полиэтилентерефталат, материал мерного стакан и пенала с пробкой– полипропилен.
- Все банки комплектуются подходящими крышками собственного производства.
- Базовый цвет банок, пенала и крышек – белый, флаконов – коричневый или прозрачный
- Окрашивание в любой цвет при заказе от 50 000 штук
- Декорирование: шелкография

| Техническое название | Объем продукта (мл) | Полный объем флакона (мл) | Подходящая крышка | Высота банки без крышки (мм) | Диаметр банки (мм) | Форма дна банки |
|---|---|---|---|---|---|---|
| БП-10 | 10 | 17,5 | КП-1.1.3 | 42 | 28 | ◯ |
| БП-30 | 30 | 53 | КП-1.1 | 60 | 39 | ◯ |
| БП-60КК | 60 | 83 | КП-2.1.1 | 71 | 45 | ◯ |
| БТІ-10 ПЭТ | 10 | 14,5 | КП-17 | 52 | 22 | ◯ |
| ФПЭТ-100.01 | 100 | 124 | КП-100 +СМ-100 | 108 | 44 | ◯ |
| ПП-5 | 5 | 6 | ПП-0-1 | 51 | 16 | ◯ |

Полные технические чертежи и декларации о соответствии предоставляются по запросу.

# ШЕЛКОТРАФАРЕТНАЯ ПЕЧАТЬ ДЛЯ ДЕКОРИРОВАНИЯ ФЛАКОНОВ

Шелкотрафаретная печать – это высококачественный метод нанесения изображений на различные поверхности. При использовании этой технологии на пластиковых флаконах получаются яркие, долговечные и детализированные дизайны.

Этот метод декорирования идеально подходит для флаконов косметических средств, поскольку эстетика упаковки является важным фактором выбора и помогает бренду выделиться на полке.

Кроме визуальной привлекательности, у этого метода есть и другие преимущества:



## Долговечность

Устойчивость к истиранию, воздействию влаги и УФ-излучению.



## Защита от брака

Нет скрытых дефектов: изображение не потускнеет и не отклеится даже при изменении условий хранения.



## Высокая детализация

ШТП позволяет передавать насыщенные цвета и детализированную графику



## Воспринимаемая ценность

ШТП делает упаковку визуально более премиальной и привлекательной на полке



## Оптимизация затрат

Нет затрат на разработку, заказ, приклеивание и хранение этикеток



## Экологичность

Упаковку с ШТП проще передать на переработку, не нужно отделять этикетку

# НАШИ ВОЗМОЖНОСТИ В ОБЛАСТИ ШЕЛКОТРАФАРЕТНОЙ ПЕЧАТИ

## Быстрая реакция

Свободные мощности позволяют быстро выполнить любой заказ

## Предпечатная подготовка

Адаптируем даже самый сложный дизайн для точного воспроизведения в производстве.

## Технологичность

4-цветная машина ШТП подготавливает поверхность и наносит разноцветный дизайн всего за 1 цикл.

## Любые формы и размеры

Напечатаем дизайн на флаконах любой формы и размера, а также изготовим необходимую оснастку захвата.




Свяжитесь со своим менеджером или позвоните нам по номеру +7 804 333 10 24, чтобы узнать больше о технологии и обсудить ваш проект.

# УНИКАЛЬНЫЕ ФЛАКОНЫ

Создание дополнительной ценности вашего бренда



В Компании Беринг мы ценим уникальность.

Уникальный дизайн флакона – это не просто упаковка, а способ выделиться на полке, усилить эмоциональную связь с потребителем и подчеркнуть индивидуальность бренда.

Мы предлагаем полный спектр услуг: разработку, проектирование и производство флаконов из полиэтилена. Изготавливаем упаковку разнообразных форм по индивидуальным запросам с учетом особенностей и планов развития бренда.

Фантазийное изображение основных этапов разработки уникального флакона

# ПРЕИМУЩЕСТВА ИСПОЛЬЗОВАНИЯ УНИКАЛЬНЫХ ФЛАКОНОВ

**Дифференциация на рынке**

Нестандартная форма флакона мгновенно привлекает внимание на полке, выделяя продукт среди конкурентов.

**Эмоциональное вовлечение**

Эстетичная и необычная форма вызывает эмоциональный отклик, превращая флакон в объект желания.

**Укрепление брендинга**

Уникальный дизайн становится визуальным «якорем», усиливая узнаваемость бренда и ассоциацию с его ценностями.

**Удобство использования**

Эргономичный дизайн повышает комфорт применения с учетом специфики формулы продукта и его применения

**Премиальное восприятие**

Сложные формы и авторский дизайн упаковки делают продукт визуально более премиальным

# СТРОИМ ПРЕСС-ФОРМУ ЗА 21 ДЕНЬ!*

Полный цикл создания флакона – от идеи до серийного производства – занимает в среднем от 4 до 6 месяцев**. Этот срок оправдан объемом работ, ведь он позволяет создать флакон уникальной формы, соответствующий всем требованиям рынка.



## 1. Техническое задание

Изучаем ваш бренд и анализируем рынок, определяем цели проекта



## 2. Концепции и эскизы

Разработаем несколько визуальных концепций будущих флаконов



## 3. 3D-проект и прототип

Спроектируем и создадим 3D-модели выбранных вариантов флаконов.



## 4. Разработка документации

Разработаем и согласуем нормативно- правовую документацию.



## 5. Проектирование пресс-формы

Готовим техническую документацию для изготовления оснастки



## 6. Изготовление пресс-формы

Производим рабочую пресс-форму с учетом всех требований



## 7. Тестовое производство

Проведем тестовое производство и испытания пресс-формы.



## 8. Запуск в производство

Организуем серийное производство с постоянным контролем качества

*Для выдувных флаконов объемом до 500 мл. Для флаконов бОльшего объема (0,5-1л) срок построения молда (изготовления пресс-формы) может потребовать до 28 календарных дней. **Сроки указаны примерные, возможна оптимизация под определенный проект.

# ПОЧЕМУ ВЫБИРАЮТ НАС

для проектирования и производства уникальных флаконов

1

## Большой опыт

Более 25 лет опыта в производстве жесткой пластиковой упаковки для разных рынков, в т.ч. Уникальной.

2

## Полный цикл

Полный цикл разработки: от идеи до серийного производства с возможностью адаптации процесса под ваши задачи.

3

## Персональный подход

Каждый проект ведет персональной менеджер, координирующий работу специалистов из разных отделов

4

## Высокое качества

Гарантировано действующими сертификатами ISO 9001 и FSSC22000 и тщательным контролем на каждом этапе проекта

5

## Современное оборудование

обеспечивает стабильное качество пресс-форм и флаконов, снижая риски брака.

6

## Скорость реализации

Собственное конструкторское бюро и инструментальный цех по производству пресс-форм позволяют реализовать проекты в кратчайшие сроки.



КОМПАНИЯ
БЕРИНГ

www.beringltd.ru

8 800 444 76 41
sale@beringltd.ru

Уфа, ул. Ульяновых, д. 65, корп. 8
Москва, 2ая Хуторская ул., д. 38а, стр.9